



БЛАНК ОТВЕТОВ № 1

| | | | | |
|-------------|---------------------------------|----------------------|---------|-----------------|
| Код региона | Код образовательной организации | Класс Номер Буква | Код ППЭ | Номер аудитории |
| 00 | 000000 | 000 | 0000 | 0000 |



| | | |
|--------------|-------------------|----------------------------|
| Код предмета | Название предмета | Дата проведения (ДД-ММ-ГГ) |
| 01 | РУС | 00-00-00 |

Подпись участника строго внутри окошка

Заполнять гелевой или капиллярной ручкой ЧЕРНЫМИ чернилами по следующим образцам:

А Б В Г Д Е Ё Ж З И Й К Л М Н О П Р С Т У Ф Х Ц Ч Ш Щ Ъ Ы Ь Э Ю Я () 1 2 3 4 5 6 7 8 9 0
 А В С D E F G H I J K L M N O P Q R S T U V W X Y Z , - ; А А А О О Е Е Е Е Е І і U u ъ ѓ

ВНИМАНИЕ! Все бланки и контрольные измерительные материалы рассматриваются в комплекте

СВЕДЕНИЯ ОБ УЧАСТНИКЕ

Фамилия _____
 Имя _____
 Отчество (при наличии) _____
 Документ Серия _____ Номер _____

Результаты выполнения заданий с КРАТКИМ ОТВЕТОМ

- | | |
|--|-------------------|
| 1 Задание выполняется на бланке ответов №2 | 18 Не заполняется |
| 2 _____ | 19 Не заполняется |
| 3 _____ | 20 Не заполняется |
| 4 _____ | 21 Не заполняется |
| 5 _____ | 22 Не заполняется |
| 6 _____ | 23 Не заполняется |
| 7 _____ | 24 Не заполняется |
| 8 _____ | 25 Не заполняется |
| 9 Задание выполняется на бланке ответов №2 | 26 Не заполняется |
| 10 Не заполняется | 27 Не заполняется |
| 11 Не заполняется | 28 Не заполняется |
| 12 Не заполняется | 29 Не заполняется |
| 13 Не заполняется | 30 Не заполняется |
| 14 Не заполняется | 31 Не заполняется |
| 15 Не заполняется | 32 Не заполняется |
| 16 Не заполняется | 33 Не заполняется |
| 17 Не заполняется | 34 Не заполняется |

Замена ошибочных ответов на задания с КРАТКИМ ОТВЕТОМ

| | |
|-------|-------|
| _____ | _____ |
| _____ | _____ |
| _____ | _____ |

Удален с экзамена в связи с нарушением порядка проведения ОГЭ
 Не завершил экзамен по объективным причинам

Количество заполненных полей «Замена ошибочных ответов»
 Резерв - 1 _____ Резерв - 2 _____

Подпись ответственного организатора строго внутри окошка

БЛАНК ОТВЕТОВ № 1



| | | | | |
|-------------------|---|-----------------------------|-----------------|-------------------------|
| Код региона 00 | Код образовательной организации 000000 | Класс Номер Буква 000 | Код ППЭ 0000 | Номер аудитории 0000 |
|-------------------|---|-----------------------------|-----------------|-------------------------|

| | | | |
|--------------------|--------------------------|--|--|
| Код предмета 03 | Название предмета ФИЗ | Дата проведения (ДД-ММ-ГГ) 00-00-00 | Подпись участника строго внутри окошка |
|--------------------|--------------------------|--|--|

Заполнять гелевой или капиллярной ручкой ЧЕРНЫМИ чернилами по следующим образцам:

А Б В Г Д Е Ё Ж З И Й К Л М Н О П Р С Т У Ф Х Ц Ч Ш Щ Ъ Ы Ь Э Ю Я () 1 2 3 4 5 6 7 8 9 0
 A B C D E F G H I J K L M N O P Q R S T U V W X Y Z , - ; А А А О О Е Е Е Е И И У У В В С С

ВНИМАНИЕ! Все бланки и контрольные измерительные материалы рассматриваются в комплекте

СВЕДЕНИЯ ОБ УЧАСТНИКЕ

Фамилия _____
 Имя _____
 Отчество (при наличии) _____
 Документ Серия _____ Номер _____

Результаты выполнения заданий с КРАТКИМ ОТВЕТОМ

| | | | |
|----|--|----|--|
| 1 | _____ | 18 | _____ |
| 2 | _____ | 19 | _____ |
| 3 | _____ | 20 | Задание выполняется на бланке ответов №2 |
| 4 | _____ | 21 | Задание выполняется на бланке ответов №2 |
| 5 | _____ | 22 | Задание выполняется на бланке ответов №2 |
| 6 | _____ | 23 | Задание выполняется на бланке ответов №2 |
| 7 | _____ | 24 | Задание выполняется на бланке ответов №2 |
| 8 | _____ | 25 | Задание выполняется на бланке ответов №2 |
| 9 | _____ | 26 | Не заполняется |
| 10 | _____ | 27 | Не заполняется |
| 11 | _____ | 28 | Не заполняется |
| 12 | _____ | 29 | Не заполняется |
| 13 | _____ | 30 | Не заполняется |
| 14 | _____ | 31 | Не заполняется |
| 15 | _____ | 32 | Не заполняется |
| 16 | _____ | 33 | Не заполняется |
| 17 | Задание выполняется на бланке ответов №2 | 34 | Не заполняется |

Замена ошибочных ответов на задания с КРАТКИМ ОТВЕТОМ

| | | | | | |
|-------|---|-------|-------|---|-------|
| _____ | - | _____ | _____ | - | _____ |
| _____ | - | _____ | _____ | - | _____ |
| _____ | - | _____ | _____ | - | _____ |

Удален с экзамена в связи с нарушением порядка проведения ОГЭ
 Не завершил экзамен по объективным причинам

Количество заполненных полей «Замена ошибочных ответов»
 Резерв - 1 _____ Резерв - 2 _____

Подпись ответственного организатора строго внутри окошка

БЛАНК ОТВЕТОВ № 1



| | | | | |
|-------------|---------------------------------|----------------------|---------|-----------------|
| Код региона | Код образовательной организации | Класс Номер Буква | Код ППЭ | Номер аудитории |
| 00 | 000000 | 000 | 0000 | 0000 |

| | | | |
|--------------|-------------------|----------------------------|--|
| Код предмета | Название предмета | Дата проведения (ДД-ММ-ГГ) | Подпись участника строго внутри окошка |
| 05 | ИНФ | 00-00-00 | |

Заполнять гелевой или капиллярной ручкой ЧЕРНЫМИ чернилами по следующим образцам:

А Б В Г Д Е Ё Ж З И Й К Л М Н О П Р С Т У Ф Х Ц Ч Ш Щ Ъ Ы Ь Э Ю Я () 1 2 3 4 5 6 7 8 9 0
 А В С D E F G H I J K L M N O P Q R S T U V W X Y Z , - ; А А А О О Е Е Е Е Е І і U u ъ ѓ

ВНИМАНИЕ! Все бланки и контрольные измерительные материалы рассматриваются в комплекте

СВЕДЕНИЯ ОБ УЧАСТНИКЕ

Фамилия _____

Имя _____

Отчество (при наличии) _____

Документ _____ Серия _____ Номер _____

Результаты выполнения заданий с КРАТКИМ ОТВЕТОМ

| | | | |
|----|--|----|----------------|
| 1 | _____ | 18 | Не заполняется |
| 2 | _____ | 19 | Не заполняется |
| 3 | _____ | 20 | Не заполняется |
| 4 | _____ | 21 | Не заполняется |
| 5 | _____ | 22 | Не заполняется |
| 6 | _____ | 23 | Не заполняется |
| 7 | _____ | 24 | Не заполняется |
| 8 | _____ | 25 | Не заполняется |
| 9 | _____ | 26 | Не заполняется |
| 10 | _____ | 27 | Не заполняется |
| 11 | _____ | 28 | Не заполняется |
| 12 | _____ | 29 | Не заполняется |
| 13 | Задание выполняется на бланке ответов №2 | 30 | Не заполняется |
| 14 | Задание выполняется на бланке ответов №2 | 31 | Не заполняется |
| 15 | Задание выполняется на бланке ответов №2 | 32 | Не заполняется |
| 16 | Не заполняется | 33 | Не заполняется |
| 17 | Не заполняется | 34 | Не заполняется |

Замена ошибочных ответов на задания с КРАТКИМ ОТВЕТОМ

| | |
|---------------|---------------|
| _____ - _____ | _____ - _____ |
| _____ - _____ | _____ - _____ |
| _____ - _____ | _____ - _____ |

Удален с экзамена в связи с нарушением порядка проведения ОГЭ

Не завершил экзамен по объективным причинам

Количество заполненных полей «Замена ошибочных ответов» _____

Резерв - 1 _____

Резерв - 2 _____

Подпись ответственного организатора строго внутри окошка



БЛАНК ОТВЕТОВ № 1

| | | | | |
|-------------------|---|-----------------------------|-----------------|-------------------------|
| Код региона 00 | Код образовательной организации 000000 | Класс Номер Буква 000 | Код ППЭ 0000 | Номер аудитории 0000 |
|-------------------|---|-----------------------------|-----------------|-------------------------|



| | | |
|--------------------|--------------------------|--|
| Код предмета 06 | Название предмета БИО | Дата проведения (ДД-ММ-ГГ) 00-00-00 |
|--------------------|--------------------------|--|

Подпись участника строго внутри окошка

Заполнять гелевой или капиллярной ручкой ЧЕРНЫМИ чернилами по следующим образцам:

А Б В Г Д Е Ё Ж З И Й К Л М Н О П Р С Т У Ф Х Ц Ч Ш Щ Ъ Ы Ь Э Ю Я () 1 2 3 4 5 6 7 8 9 0
A B C D E F G H I J K L M N O P Q R S T U V W X Y Z , - ; А А А О О Е Е Е Е Е І і У у Ц ц Ъ ъ

ВНИМАНИЕ! Все бланки и контрольные измерительные материалы рассматриваются в комплекте

СВЕДЕНИЯ ОБ УЧАСТНИКЕ

Фамилия _____

Имя _____

Отчество (при наличии) _____

Документ _____ Серия _____ Номер _____

Результаты выполнения заданий с КРАТКИМ ОТВЕТОМ

| | | | |
|----|--|----|--|
| 1 | | 18 | |
| 2 | | 19 | |
| 3 | | 20 | |
| 4 | | 21 | |
| 5 | | 22 | |
| 6 | | 23 | |
| 7 | | 24 | |
| 8 | | 25 | Задание выполняется на бланке ответов №2 |
| 9 | | 26 | Задание выполняется на бланке ответов №2 |
| 10 | | 27 | Задание выполняется на бланке ответов №2 |
| 11 | | 28 | Задание выполняется на бланке ответов №2 |
| 12 | | 29 | Задание выполняется на бланке ответов №2 |
| 13 | | 30 | Не заполняется |
| 14 | | 31 | Не заполняется |
| 15 | | 32 | Не заполняется |
| 16 | | 33 | Не заполняется |
| 17 | | 34 | Не заполняется |

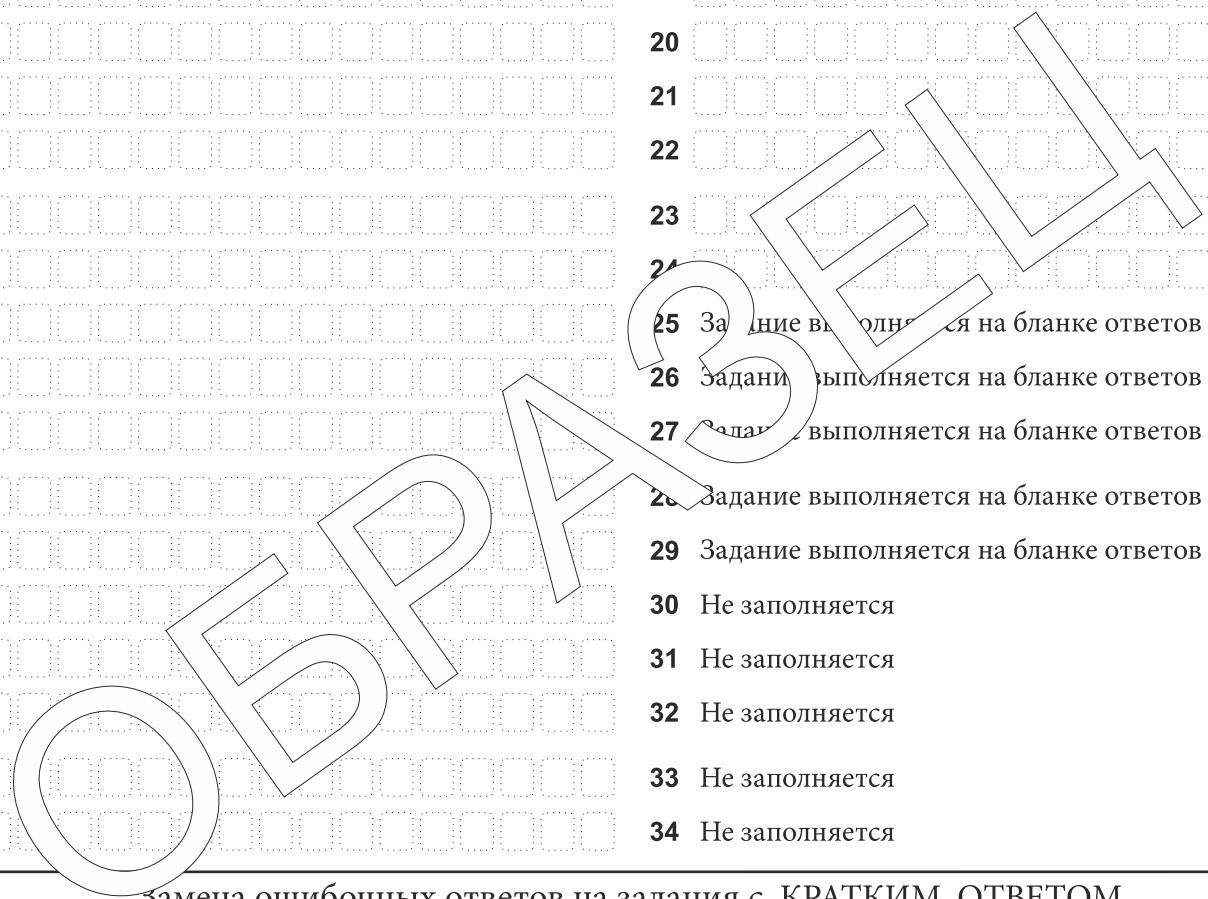

Замена ошибочных ответов на задания с КРАТКИМ ОТВЕТОМ

| | | | |
|---|--|---|--|
| - | | - | |
| - | | - | |
| - | | - | |

Удален с экзамена в связи с нарушением порядка проведения ОГЭ

Не завершил экзамен по объективным причинам

Количество заполненных полей «Замена ошибочных ответов»

Резерв - 1 _____ Резерв - 2 _____

Подпись ответственного организатора строго внутри окошка



БЛАНК ОТВЕТОВ № 1

| | | | | |
|-------------|---------------------------------|----------------------|---------|-----------------|
| Код региона | Код образовательной организации | Класс Номер Буква | Код ППЭ | Номер аудитории |
| 00 | 000000 | 000 | 0000 | 0000 |



| | | |
|--------------|-------------------|----------------------------|
| Код предмета | Название предмета | Дата проведения (ДД-ММ-ГГ) |
| 07 | ИСТ | 00-00-00 |

Подпись участника строго внутри окошка

Заполнять гелевой или капиллярной ручкой ЧЕРНЫМИ чернилами по следующим образцам:

А Б В Г Д Е Ё Ж З И Й К Л М Н О П Р С Т У Ф Х Ц Ч Ш Щ Ъ Ы Ь Э Ю Я () 1 2 3 4 5 6 7 8 9 0
A B C D E F G H I J K L M N O P Q R S T U V W X Y Z , - ; А А А О О Е Е Е Е Е І і U u ъ ѓ

ВНИМАНИЕ! Все бланки и контрольные измерительные материалы рассматриваются в комплекте

СВЕДЕНИЯ ОБ УЧАСТНИКЕ

Фамилия _____

Имя _____

Отчество (при наличии) _____

Документ Серия _____ Номер _____

Результаты выполнения заданий с КРАТКИМ ОТВЕТОМ

| | | | |
|----|-------|----|--|
| 1 | _____ | 18 | Задание выполняется на бланке ответов №2 |
| 2 | _____ | 19 | Задание выполняется на бланке ответов №2 |
| 3 | _____ | 20 | Задание выполняется на бланке ответов №2 |
| 4 | _____ | 21 | Задание выполняется на бланке ответов №2 |
| 5 | _____ | 22 | Задание выполняется на бланке ответов №2 |
| 6 | _____ | 23 | Задание выполняется на бланке ответов №2 |
| 7 | _____ | 24 | Задание выполняется на бланке ответов №2 |
| 8 | _____ | 25 | Не заполняется |
| 9 | _____ | 26 | Не заполняется |
| 10 | _____ | 27 | Не заполняется |
| 11 | _____ | 28 | Не заполняется |
| 12 | _____ | 29 | Не заполняется |
| 13 | _____ | 30 | Не заполняется |
| 14 | _____ | 31 | Не заполняется |
| 15 | _____ | 32 | Не заполняется |
| 16 | _____ | 33 | Не заполняется |
| 17 | _____ | 34 | Не заполняется |

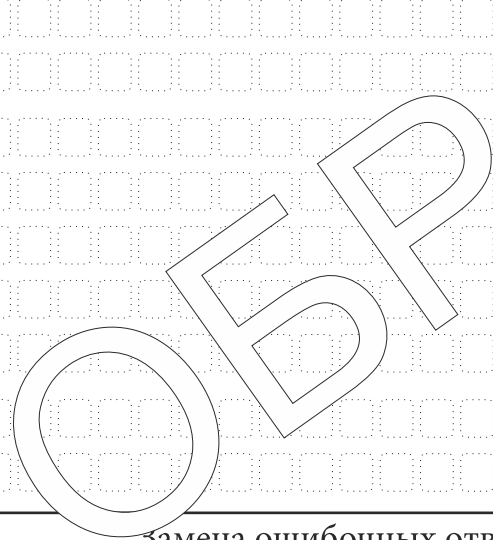

Замена ошибочных ответов на задания с КРАТКИМ ОТВЕТОМ

| | |
|---------------|---------------|
| _____ - _____ | _____ - _____ |
| _____ - _____ | _____ - _____ |
| _____ - _____ | _____ - _____ |

Удален с экзамена в связи с нарушением порядка проведения ОГЭ

Не завершил экзамен по объективным причинам

Количество заполненных полей «Замена ошибочных ответов»

Резерв - 1 _____ Резерв - 2 _____

Подпись ответственного организатора строго внутри окошка



БЛАНК ОТВЕТОВ № 1

| | | | | |
|----------------------|---------------------------------|----------------------|----------------------|----------------------|
| Код региона | Код образовательной организации | Класс Номер Буква | Код ППЭ | Номер аудитории |
| <input type="text"/> | <input type="text"/> | <input type="text"/> | <input type="text"/> | <input type="text"/> |



| | | |
|--------------|-------------------|----------------------------|
| Код предмета | Название предмета | Дата проведения (ДД-ММ-ГГ) |
| 12 | ОБЩ | <input type="text"/> |

Подпись участника строго внутри окошка

Заполнять гелевой или капиллярной ручкой ЧЕРНЫМИ чернилами по следующим образцам:

А Б В Г Д Е Ё Ж З И Й К Л М Н О П Р С Т У Ф Х Ц Ч Ш Щ Ъ Ы Ь Э Ю Я () 1 2 3 4 5 6 7 8 9 0
 А В С D E F G H I J K L M N O P Q R S T U V W X Y Z , - ; А А А О О Е Е Е Е Е І і U u ъ џ

ВНИМАНИЕ! Все бланки и контрольные измерительные материалы рассматриваются в комплекте

СВЕДЕНИЯ ОБ УЧАСТНИКЕ

Фамилия

Имя

Отчество (при наличии)

Документ Серия Номер

Результаты выполнения заданий с КРАТКИМ ОТВЕТОМ

| | | | |
|----|--|----|--|
| 1 | Задание выполняется на бланке ответов №2 | 18 | <input type="text"/> |
| 2 | <input type="text"/> | 19 | <input type="text"/> |
| 3 | <input type="text"/> | 20 | <input type="text"/> |
| 4 | <input type="text"/> | 21 | Задание выполняется на бланке ответов №2 |
| 5 | Задание выполняется на бланке ответов №2 | 22 | Задание выполняется на бланке ответов №2 |
| 6 | Задание выполняется на бланке ответов №2 | 23 | Задание выполняется на бланке ответов №2 |
| 7 | <input type="text"/> | 24 | Задание выполняется на бланке ответов №2 |
| 8 | <input type="text"/> | 25 | Не заполняется |
| 9 | <input type="text"/> | 26 | Не заполняется |
| 10 | <input type="text"/> | 27 | Не заполняется |
| 11 | <input type="text"/> | 28 | Не заполняется |
| 12 | Задание выполняется на бланке ответов №2 | 29 | Не заполняется |
| 13 | <input type="text"/> | 30 | Не заполняется |
| 14 | <input type="text"/> | 31 | Не заполняется |
| 15 | <input type="text"/> | 32 | Не заполняется |
| 16 | <input type="text"/> | 33 | Не заполняется |
| 17 | <input type="text"/> | 34 | Не заполняется |

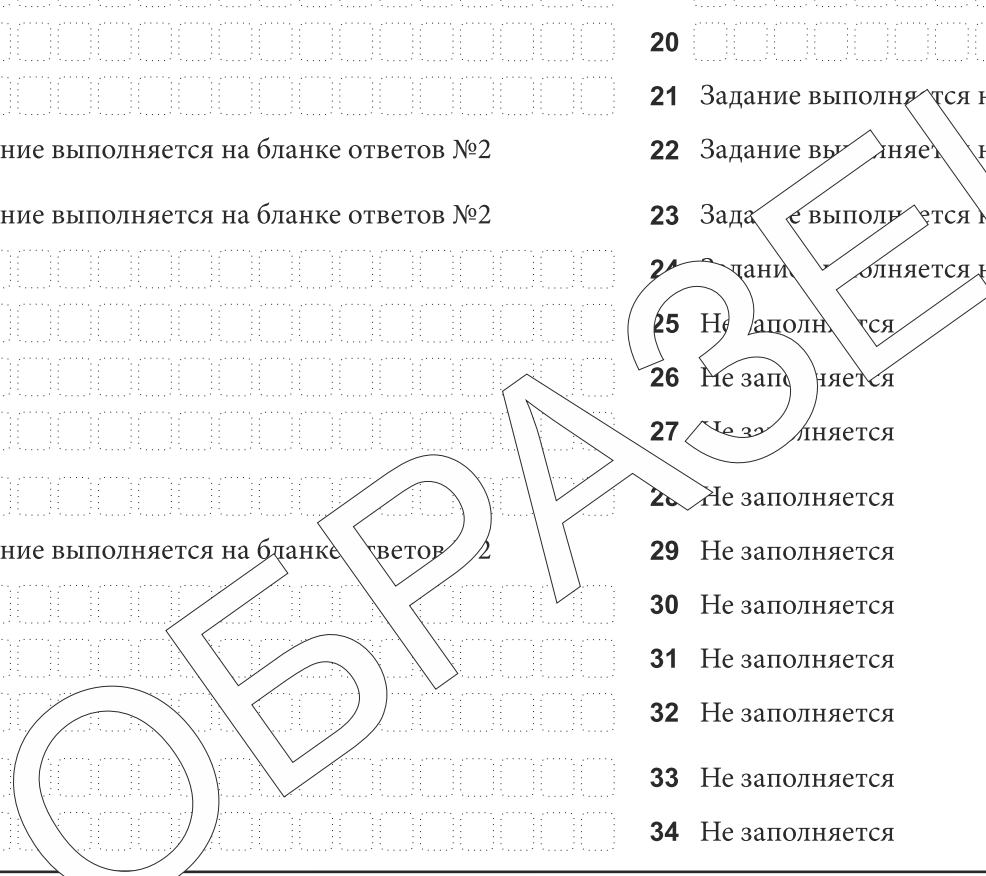

Замена ошибочных ответов на задания с КРАТКИМ ОТВЕТОМ

| | | |
|----------------------|---|----------------------|
| <input type="text"/> | - | <input type="text"/> |
| <input type="text"/> | - | <input type="text"/> |
| <input type="text"/> | - | <input type="text"/> |

Удален с экзамена в связи с нарушением порядка проведения ОГЭ

Не завершил экзамен по объективным причинам

Количество заполненных полей «Замена ошибочных ответов»

Резерв - 1

Резерв - 2

Подпись ответственного организатора строго внутри окошка

БЛАНК ОТВЕТОВ № 1



| Код региона | Код образовательной организации | Класс Номер Буква | Код ППЭ | Номер аудитории |
|-------------|---------------------------------|----------------------|---------|-----------------|
| 00 | 000000 | 000 | 0000 | 0000 |

| | | | | |
|-----------------|--------------|-------------------|----------------------------|---|
| | Код предмета | Название предмета | Дата проведения (ДД-ММ-ГГ) | <input type="text"/> |
| 2 630114 090017 | 18 | ЛИТ | 00 - 00 - 00 | Подпись участника строго внутри окошка |

Заполнять гелевой или капиллярной ручкой ЧЕРНЫМИ чернилами по следующим образцам:

А Б В Г Д Е Ё Ж З И Й К Л М Н О П Р С Т У Ф Х Ц Ч Ш Щ Ъ Ы Ь Э Ю Я () 1 2 3 4 5 6 7 8 9 0
А В С D E F G H I J K L M N O P Q R S T U V W X Y Z , - ; А А А О О Е Е Е Е Ё Ё Ё Ё Ё Ё Ё

ВНИМАНИЕ! Все бланки и контрольные измерительные материалы рассматриваются в комплекте

СВЕДЕНИЯ ОБ УЧАСТНИКЕ

Фамилия:
 Имя:
 Отчество (при наличии):
 Документ: Серия: Номер:

Результаты выполнения заданий с КРАТКИМ ОТВЕТОМ

- | | | | |
|----|--|----|----------------|
| 1 | Задание выполняется на бланке ответов №2 | 18 | Не заполняется |
| 2 | Задание выполняется на бланке ответов №2 | 19 | Не заполняется |
| 3 | Задание выполняется на бланке ответов №2 | 20 | Не заполняется |
| 4 | Задание выполняется на бланке ответов №2 | 21 | Не заполняется |
| 5 | Задание выполняется на бланке ответов №2 | 22 | Не заполняется |
| 6 | Не заполняется | 23 | Не заполняется |
| 7 | Не заполняется | 24 | Не заполняется |
| 8 | Не заполняется | 25 | Не заполняется |
| 9 | Не заполняется | 26 | Не заполняется |
| 10 | Не заполняется | 27 | Не заполняется |
| 11 | Не заполняется | 28 | Не заполняется |
| 12 | Не заполняется | 29 | Не заполняется |
| 13 | Не заполняется | 30 | Не заполняется |
| 14 | Не заполняется | 31 | Не заполняется |
| 15 | Не заполняется | 32 | Не заполняется |
| 16 | Не заполняется | 33 | Не заполняется |
| 17 | Не заполняется | 34 | Не заполняется |

Замена ошибочных ответов на задания с КРАТКИМ ОТВЕТОМ

| | |
|---|---|
| <input type="text"/> - <input type="text"/> | <input type="text"/> - <input type="text"/> |
| <input type="text"/> - <input type="text"/> | <input type="text"/> - <input type="text"/> |
| <input type="text"/> - <input type="text"/> | <input type="text"/> - <input type="text"/> |

Удален с экзамена в связи с нарушением порядка проведения ОГЭ

Не завершил экзамен по объективным причинам

Количество заполненных полей «Замена ошибочных ответов»

Резерв - 1 Резерв - 2

Подпись ответственного организатора строго внутри окошка



БЛАНК ОТВЕТОВ № 1

| | | | | |
|----------------------|---------------------------------|----------------------|----------------------|----------------------|
| Код региона | Код образовательной организации | Класс Номер Буква | Код ППЭ | Номер аудитории |
| <input type="text"/> | <input type="text"/> | <input type="text"/> | <input type="text"/> | <input type="text"/> |



| | | |
|--------------|-------------------|----------------------------|
| Код предмета | Название предмета | Дата проведения (ДД-ММ-ГГ) |
| 04 | ХИМ | <input type="text"/> |

Подпись участника строго внутри окошка

Заполнять гелевой или капиллярной ручкой ЧЕРНЫМИ чернилами по следующим образцам:

А Б В Г Д Е Ё Ж З И Й К Л М Н О П Р С Т У Ф Х Ц Ч Ш Щ Ъ Ы Ь Э Ю Я () 1 2 3 4 5 6 7 8 9 0
 А В С D E F G H I J K L M N O P Q R S T U V W X Y Z , - ; А А А О О Е Е Е Е Е І і U u ъ ѣ ѓ

ВНИМАНИЕ!

Все бланки и контрольные измерительные материалы рассматриваются в комплекте

СВЕДЕНИЯ ОБ УЧАСТНИКЕ

Фамилия

Имя

Отчество (при наличии)

Документ Серия Номер

Результаты выполнения заданий с КРАТКИМ ОТВЕТОМ

| | | | |
|----|----------------------|---|--|
| 1 | <input type="text"/> | 18 | <input type="text"/> |
| 2 | <input type="text"/> | 19 | <input type="text"/> |
| 3 | <input type="text"/> | 20 | Задание выполняется на бланке ответов №2 |
| 4 | <input type="text"/> | 21 | Задание выполняется на бланке ответов №2 |
| 5 | <input type="text"/> | 22 | Задание выполняется на бланке ответов №2 |
| 6 | <input type="text"/> | 23 | Задание выполняется на бланке ответов №2 |
| 7 | <input type="text"/> | 24 | Задание выполняется на бланке ответов №2 |
| 8 | <input type="text"/> | 25 | Не заполняется |
| 9 | <input type="text"/> | 26 | Не заполняется |
| 10 | <input type="text"/> | 27 | Не заполняется |
| 11 | <input type="text"/> | Заполняется экспертами Результат проверки выполнения задания 24 Эксперт 1 <input type="text"/> <input type="text"/> Подпись 1-го эксперта строго внутри окошка Эксперт 2 <input type="text"/> <input type="text"/> Подпись 2-го эксперта строго внутри окошка В случае, если участник не приступал к выполнению задания 24, в полях должен быть вписан символ «X» | |
| 12 | <input type="text"/> | | |
| 13 | <input type="text"/> | | |
| 14 | <input type="text"/> | | |
| 15 | <input type="text"/> | | |
| 16 | <input type="text"/> | | |
| 17 | <input type="text"/> | | |

Замена ошибочных ответов на задания с КРАТКИМ ОТВЕТОМ

| | | |
|----------------------|---|----------------------|
| <input type="text"/> | - | <input type="text"/> |
| <input type="text"/> | - | <input type="text"/> |
| <input type="text"/> | - | <input type="text"/> |

Удален с экзамена в связи с нарушением порядка проведения ОГЭ

Не завершил экзамен по объективным причинам

Количество заполненных полей «Замена ошибочных ответов»

Резерв - 1 Резерв - 2

Подпись ответственного организатора строго внутри окошка

БЛАНК ОТВЕТОВ № 1



| Код региона | Код образовательной организации | Класс Номер Буква | Код ППЭ | Номер аудитории |
|-------------|---------------------------------|----------------------|---------|-----------------|
| 00 | 000000 | 000 | 0000 | 0000 |



Код предмета: 09
 Название предмета: А Н Г
 Дата проведения (ДД-ММ-ГГ): - -

Подпись участника строго внутри окошка

Заполнять гелевой или капиллярной ручкой ЧЕРНЫМИ чернилами по следующим образцам:

А Б В Г Д Е Ё Ж З И Й К Л М Н О П Р С Т У Ф Х Ц Ч Ш Щ Ъ Ы Ь Э Ю Я () 1 2 3 4 5 6 7 8 9 0
A B C D E F G H I J K L M N O P Q R S T U V W X Y Z , - ; ` ¨ ª ¯ € £ ¢ ¤ ¥ ¦ § ¨ © ª « ¬ ® ¯ º » ¼ ½ ¾ ¯ ¸ ˆ ˇ ˘ ˙ ˚ ˛ ˜ ˝ ˞ ˟ ˠ ˡ ˢ ˣ ˤ ˥ ˦ ˧ ˨ ˩ ˪ ˫ ˬ ˭ ˮ ˯ ˰ ˱ ˲ ˳ ˴ ˵ ˶ ˷ ˸ ˹ ˺ ˻ ˼ ˽ ˾ ˿

ВНИМАНИЕ! Все бланки и контрольные измерительные материалы рассматриваются в комплекте

СВЕДЕНИЯ ОБ УЧАСТНИКЕ

Фамилия: _____

Имя: _____

Отчество (при наличии): _____

Документ: _____ Серия: _____ Номер: _____

Результаты выполнения заданий с КРАТКИМ ОТВЕТОМ

| | | | |
|----|-------|----|-------|
| 1 | _____ | 18 | _____ |
| 2 | _____ | 19 | _____ |
| 3 | _____ | 20 | _____ |
| 4 | _____ | 21 | _____ |
| 5 | _____ | 22 | _____ |
| 6 | _____ | 23 | _____ |
| 7 | _____ | 24 | _____ |
| 8 | _____ | 25 | _____ |
| 9 | _____ | 26 | _____ |
| 10 | _____ | 27 | _____ |
| 11 | _____ | 28 | _____ |
| 12 | _____ | 29 | _____ |
| 13 | _____ | 30 | _____ |
| 14 | _____ | 31 | _____ |
| 15 | _____ | 32 | _____ |
| 16 | _____ | 33 | _____ |
| 17 | _____ | 34 | _____ |

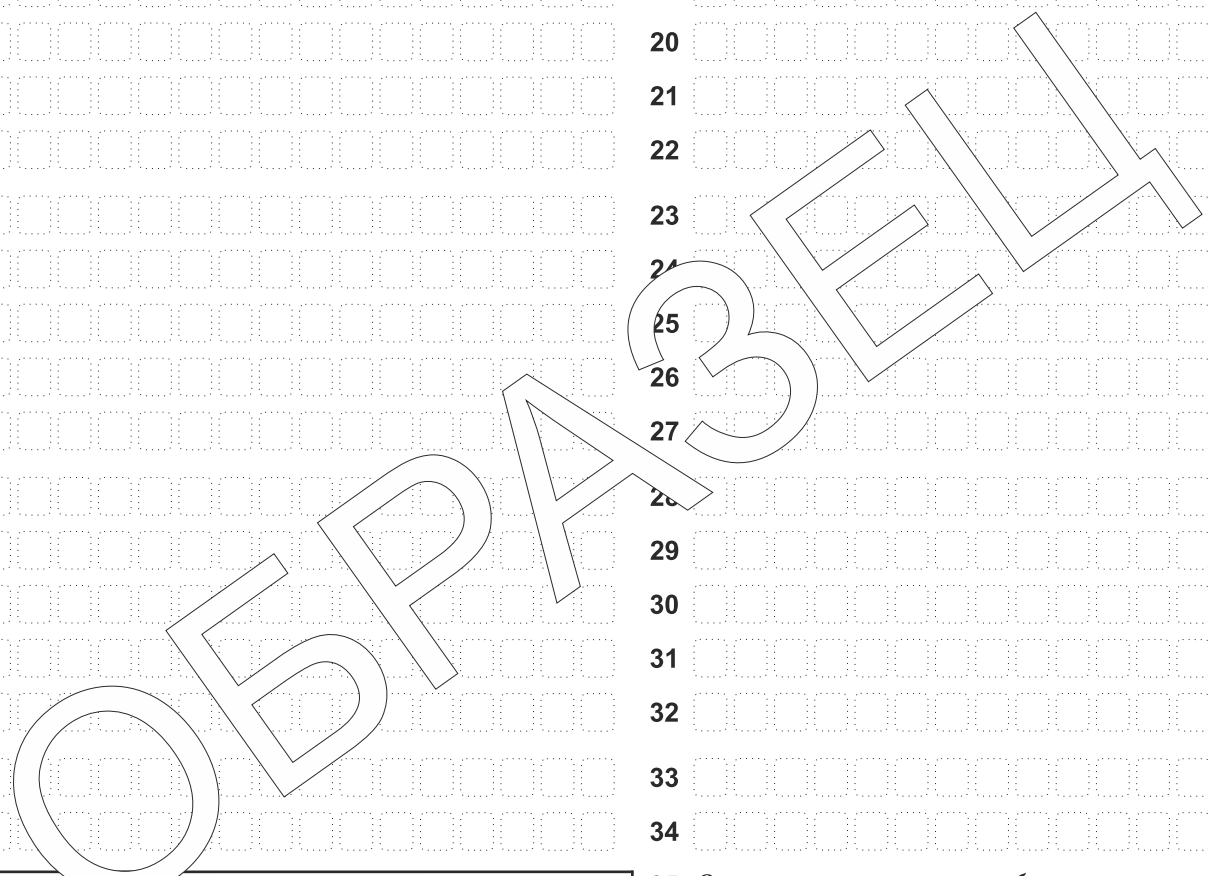

Замена ошибочных ответов на задания с КРАТКИМ ОТВЕТОМ

35 Задание выполняется на бланке ответов №2

Удален с экзамена в связи с нарушением порядка проведения ОГЭ

Не завершил экзамен по объективным причинам

Количество заполненных полей «Замена ошибочных ответов»
 Резерв - 1 _____ Резерв - 2 _____

Подпись ответственного организатора строго внутри окошка



БЛАНК РЕГИСТРАЦИИ

| Код региона | Код образовательной организации | Класс Номер Буква | Код ППЭ | Номер аудитории |
|-------------|---------------------------------|----------------------|---------|-----------------|
| 00 | 000000 | 000 | 0000 | 0000 |



| Код предмета | Название предмета | Дата проведения (ДД-ММ-ГГ) |
|--------------|-------------------|-------------------------------|
| 29 | АНГ | 00-00-00 |

Подпись участника строго
внутри окошка

Заполнять гелевой или капиллярной ручкой
ЧЕРНЫМИ чернилами по следующим образцам:

А Б В Г Д Е Ё Ж З И Й К Л М Н О П Р С Т У Ф Х Ц Ч Ш Щ Ъ Ы Ь Э Ю Я () 1 2 3 4 5 6 7 8 9 0
A B C D E F G H I J K L M N O P Q R S T U V W X Y Z , - ; A A A O O E E E E I I U U U B C

ВНИМАНИЕ!

Все бланки и контрольные измерительные материалы рассматриваются в комплекте

СВЕДЕНИЯ ОБ УЧАСТНИКЕ

Фамилия: [Grid of 40 boxes]

Имя: [Grid of 40 boxes]

Отчество (при наличии): [Grid of 40 boxes]

Документ Серия: [Grid of 10 boxes] Номер: [Grid of 10 boxes]

- Заполнение бланка регистрации осуществляется в аудитории подготовки
- Экзаменационная работа выполняется в аудитории проведения
- Ответы на задания необходимо произносить в микрофон
- После завершения выполнения экзаменационной работы необходимо прослушать запись ответов и удостовериться в качестве записи

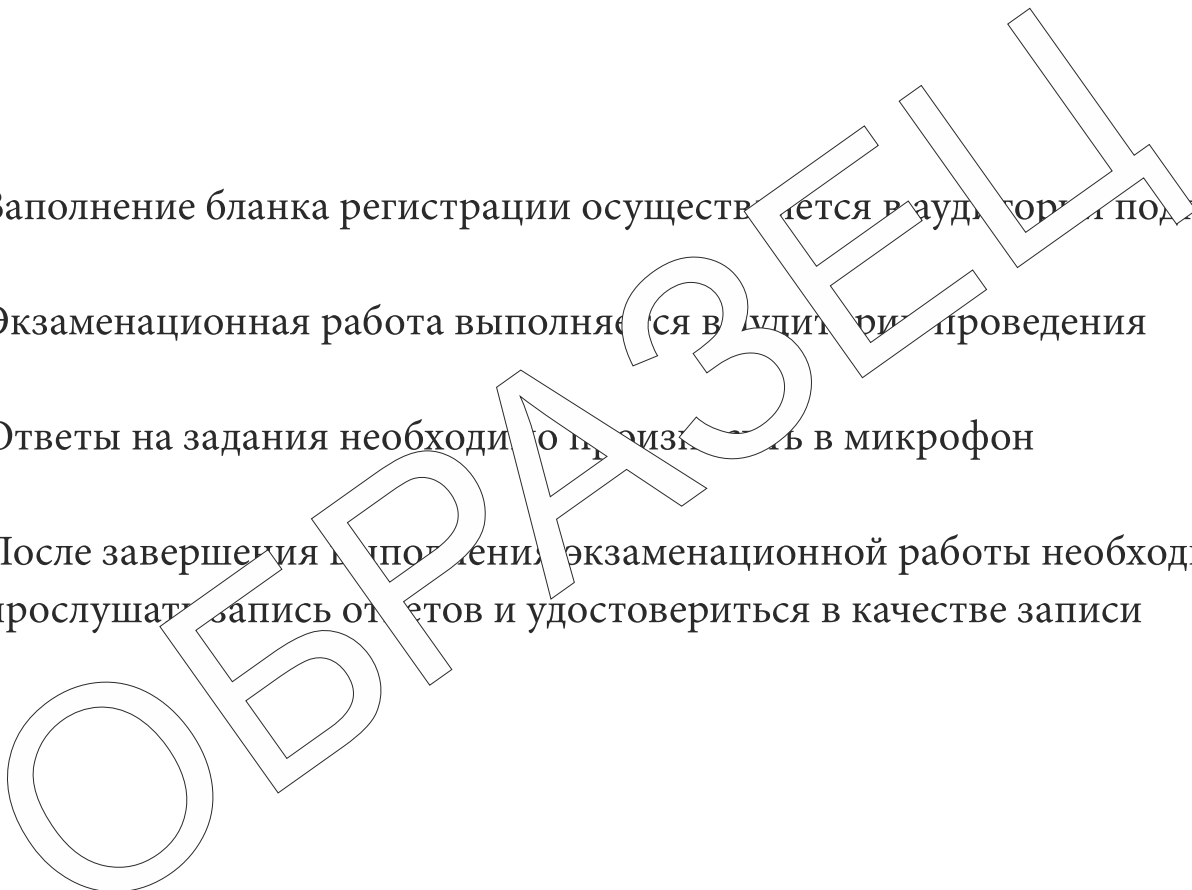

Удален с экзамена в связи с нарушением порядка проведения ОГЭ

Не завершил экзамен по объективным причинам

Резерв - 1

000

Резерв - 2

000000

Подпись ответственного организатора
строго внутри окошка



Код региона

Код предмета

Название предмета

□□

□□

□□□

Резерв - 5

□□□□□□

Бланк ответов № 2
(лист 2)

2 7 2 0 3 9 0 0 0 1 0 0 2

Лист

□□



2 041100 001724

Отвечая на задания с РАЗВЕРНУТЫМ ОТВЕТОМ, пишите аккуратно и разборчиво, соблюдая разметку страницы.
Не забудьте указать номер задания, на которое Вы отвечаете, например, 31.
Условия задания переписывать не нужно.

ВНИМАНИЕ!

Все бланки и контрольные измерительные материалы рассматриваются в комплекте

ОБРАЗЕЦ



ОСНОВНОЙ ГОСУДАРСТВЕННЫЙ ЭКЗАМЕН - 2022
ДОПОЛНИТЕЛЬНЫЙ БЛАНК ОТВЕТОВ № 2

| Код региона | Код предмета | Название предмета | Резерв - 6 |
|-------------|--------------|-------------------|------------|
| 00 | 00 | 000 | 000000 |

Дополнительный бланк ответов № 2 00000000000000000000 Лист 000



Перепишите значения полей “Код региона”, “Код предмета”, “Название предмета” из БЛАНКА ОТВЕТОВ № 1.
Отвечая на задания с РАЗВЕРНУТЫМ ОТВЕТОМ, пишите аккуратно и разборчиво, соблюдая разметку страницы.
Не забудьте указать номер задания, на которое Вы отвечаете, например, 31.
Условия задания переписывать не нужно.

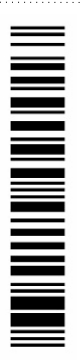

ВНИМАНИЕ! Данный бланк использовать только после заполнения обоих листов основного бланка ответов № 2

ОБРАЗОЦЫ



ОСНОВНОЙ ГОСУДАРСТВЕННЫЙ ЭКЗАМЕН - 2022

ДОПОЛНИТЕЛЬНЫЙ БЛАНК ОТВЕТОВ № 2

| | | | |
|-------------|--------------|-------------------|------------|
| Код региона | Код предмета | Название предмета | Резерв - 6 |
| 00 | 03 | Ф И З | 000000 |

Дополнительный бланк ответов № 2 Лист 000



Перепишите значения полей "Код региона", "Код предмета", "Название предмета" из БЛАНКА ОТВЕТОВ № 1.
 Отвечая на задания с РАЗВЕРНУТЫМ ОТВЕТОМ, пишите аккуратно и разборчиво, соблюдая разметку страницы.
 Не забудьте указать номер задания, на которое Вы отвечаете, например, 31.
 Условия задания переписывать не нужно.



ВНИМАНИЕ! Данный бланк использовать только после заполнения обоих листов основного бланка ответов № 2

| | |
|--|--|
| <p>КОМПЛЕКТ № 1</p> <p>Весы: <input type="checkbox"/> электронные <input type="checkbox"/> рычажные</p> <p>Мензурка: предел измерения _____ мл C = _____ мл</p> <p>Динамометр № 1: предел измерения _____ Н C = _____ Н</p> <p>Динамометр № 2: предел измерения _____ Н C = _____ Н</p> <p>Цилиндр № 1: V = _____ см³ m = _____ г</p> <p>Цилиндр № 2: V = _____ см³ m = _____ г</p> <p>Цилиндр № 3: V = _____ см³ m = _____ г</p> <p>Цилиндр № 4: V = _____ см³ m = _____ г</p> | <p>КОМПЛЕКТ № 2</p> <p>Динамометр № 1: предел измерения _____ Н C = _____ Н</p> <p>Динамометр № 2: предел измерения _____ Н C = _____ Н</p> <p>Пружины: жесткость пружины 1 _____ Н/м жесткость пружины 1 _____ Н/м</p> <p>Грузы: грузы №1, №2, №3 массой по _____ г грузы №4 массой по _____ г грузы №5 массой по _____ г грузы №6 массой по _____ г</p> <p>Брусok массой _____ г</p> <p>Направляющие: коэффициент трения направляющей «А» _____ коэффициент трения направляющей «Б» _____</p> |
| <p>КОМПЛЕКТ № 3</p> <p>Источник тока _____ В</p> <p>Вольтметр: предел измерения _____ В C = _____ В предел измерения _____ В C = _____ В</p> <p>Амперметр: предел измерения _____ А C = _____ А предел измерения _____ А C = _____ А</p> <p>Резисторы: сопротивление резистора R1 _____ Ом сопротивление резистора R2 _____ Ом сопротивление резистора R3 _____ Ом</p> <p>Реостат: сопротивление реостата _____ Ом</p> <p>Лампочка: номинальное напряжение _____ В сила тока _____ А</p> | <p>КОМПЛЕКТ № 4</p> <p>Собирающая линза фокусное расстояние линзы 1 _____ мм фокусное расстояние линзы 2 _____ мм</p> <p>Полуцилиндр показатель преломления _____</p> |
| <p>КОМПЛЕКТ № 6</p> <p>Динамометр: предел измерения _____ Н C = _____ Н</p> <p>Грузы массой по _____ г</p> | <p>КОМПЛЕКТ № 5</p> <p>Грузы массой по _____ г</p> <p>Брусok массой _____ г</p> <p>Пружины: жесткость пружины 1 _____ Н/м жесткость пружины 1 _____ Н/м</p> |
| <p>КОМПЛЕКТ № 7</p> <p>Мензурка: предел измерения _____ мл C = _____ мл</p> <p>Цилиндр № 1: V = _____ см³ m = _____ г</p> <p>Цилиндр № 2: V = _____ см³ m = _____ г</p> | |
| <p>На экзамене использовался комплект оборудования (отметить нужное):</p> <p><input type="checkbox"/> L - микро <input type="checkbox"/> ГИА - лаборатории <input type="checkbox"/> Другое</p> | |



БЛАНК ОТВЕТОВ № 1

| | | | | |
|-------------|---------------------------------|----------------------|---------|-----------------|
| Код региона | Код образовательной организации | Класс Номер Буква | Код ППЭ | Номер аудитории |
| 00 | 000000 | 000 | 0000 | 0000 |



2 630114 090017

| | | |
|--------------|-------------------|----------------------------|
| Код предмета | Название предмета | Дата проведения (ДД-ММ-ГГ) |
| 29 | АНГ | 00-00-00 |

Blank box for signature

Подпись участника строго внутри окошка

Заполнять гелевой или капиллярной ручкой ЧЕРНЫМИ чернилами по следующим образцам:

А Б В Г Д Е Ё Ж З И Й К Л М Н О П Р С Т У Ф Х Ц Ч Ш Щ Ъ Ы Ь Э Ю Я () 1 2 3 4 5 6 7 8 9 0
 A B C D E F G H I J K L M N O P Q R S T U V W X Y Z , - ; А А А О О Е Е Е Е Е І І І І І Ъ Ъ Ъ

ВНИМАНИЕ! Все бланки и контрольные измерительные материалы рассматриваются в комплекте

СВЕДЕНИЯ ОБ УЧАСТНИКЕ

Фамилия _____
 Имя _____
 Отчество (при наличии) _____
 Документ Серия _____ Номер _____

Результаты выполнения заданий с КРАТКИМ ОТВЕТОМ

- | | | | |
|----|----------------|----|----------------|
| 1 | Не заполняется | 18 | Не заполняется |
| 2 | Не заполняется | 19 | Не заполняется |
| 3 | Не заполняется | 20 | Не заполняется |
| 4 | Не заполняется | 21 | Не заполняется |
| 5 | Не заполняется | 22 | Не заполняется |
| 6 | Не заполняется | 23 | Не заполняется |
| 7 | Не заполняется | 24 | Не заполняется |
| 8 | Не заполняется | 25 | Не заполняется |
| 9 | Не заполняется | 26 | Не заполняется |
| 10 | Не заполняется | 27 | Не заполняется |
| 11 | Не заполняется | 28 | Не заполняется |
| 12 | Не заполняется | 29 | Не заполняется |
| 13 | Не заполняется | 30 | Не заполняется |
| 14 | Не заполняется | 31 | Не заполняется |
| 15 | Не заполняется | 32 | Не заполняется |
| 16 | Не заполняется | 33 | Не заполняется |
| 17 | Не заполняется | 34 | Не заполняется |

Замена ошибочных ответов на задания с КРАТКИМ ОТВЕТОМ

| | | | |
|----------|----------------------|----------|----------------------|
| 00-00-00 | 00000000000000000000 | 00-00-00 | 00000000000000000000 |
| 00-00-00 | 00000000000000000000 | 00-00-00 | 00000000000000000000 |
| 00-00-00 | 00000000000000000000 | 00-00-00 | 00000000000000000000 |

Удален с экзамена в связи с нарушением порядка проведения ОГЭ

Не завершил экзамен по объективным причинам

Количество заполненных полей «Замена ошибочных ответов»

Резерв - 1 Резерв - 2

000 000000

Blank box for signature

Подпись ответственного организатора строго внутри окошка